平成29年6月8日発行

看護の日イベント『ふれあい看護体験』
平成29年5月9日(火)
※市内の高校生9名が参加されました

No. 13

JCHO（ジェイコー）北海道病院だより

病院理念

地域の人々を中心にした
質の高い医療・介護を提供し、
地域から信頼される病院に
なります。

基本方針

1.一人一人の権利を尊重し、人間愛を基調とした医療・介護を行います。
2.安全を第一に説明と同意に基づく医療・介護を行います。
3.地域との連携を推進し、求められる医療・介護を行います。
4.地域の健康増進をめざし、保健予防活動を推進します。
5.地域医療機能の推進をもって医療・医学の発展に貢献します。

新副院長就任のご挨拶

副院長兼消化器センター長　数井 啓蔵（かずい けいぞう）

このたび、4月1日より、独立行政法人地域医療機能推進機構（JCHO）北海道病院副院長兼消化器センター長を拝命いたしました。

JCHO北海道病院として新たにスタートして3年が経過し、地域社会にだいぶ認知されてきたと思っております。

昨今の公的病院の経営は厳しく、また診療報酬の改定ごとに病院経営は圧迫を受けます。できるだけ医療を効率化し、無駄を少なく、最良の医療と介護を地域の皆様に提供できるように貢献したいと考えております。

古家　乾院長、広瀬　崇興副院長、秋山　也寸史副院長とともに、地域のクリニック、病院、施設から信頼される病院づくりをしていきたいと思いますので、何卒よろしくお願い申し上げます。

統括診療部長就任のご挨拶

統括診療部長兼周産期医療センター長　山田 俊（やまだ　たかし）

4月にJCHO北海道病院の統括診療部長に就任しました。

止まらぬ少子高齢化と人口減少、国家財政の逼迫などにより我が国の医療を取り巻く環境は厳しさを増す一方です。しかし、どのような状況の下でも、当院が地域にお住いの皆様、医療圏内諸施設の方々から信頼され、愛される病院であり続けることを目標に、古家病院長、全職員とともに、一歩ずつ前を向いて歩んで参ります。ご指導とご支援お願いいたします。

統括診療副部長就任のご挨拶

統括診療副部長兼腎･膠原病センター長　堀田 哲也(ほりた　てつや)

平成29年4月1日より統括診療副部長に就任いたしました。

小生自身は平成28年7月に当院に着任したばかりで、大役を仰せつかることになり身の引き締まる思いです。

当院に受診されている患者さんの多くは、南区、豊平区、それに中央区の南部にお住まいです。いいかえますと、当院は総合病院としてこの地域の医療を担当させて頂いているといえると思います。また、当院は健診センターと老人保健施設を併設しており、予防的医療から急性期医療、そして慢性期医療、さらには介護に至るまでをシームレスに展開する地域包括ケアシステムの要となる施設といえます。

これまでは自分の専門領域の診療に従事するのみでしたが、今後は当院の地域における役割を考えるとともに、地域の患者さんや連携施設の先生方にどのように貢献できるかという点も考えながら診療にあたっていきたいと思います。

今後ともどうぞ宜しくお願い致します。

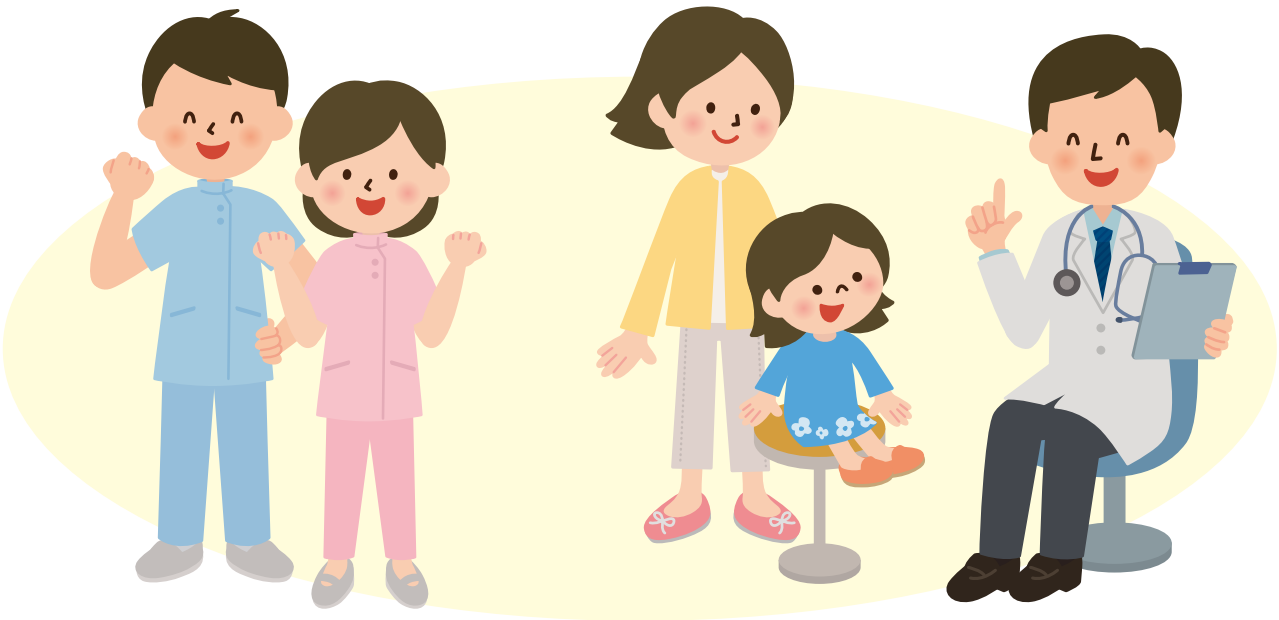

JCHO北海道病院

新任医師のご紹介

呼吸器内科　谷口 菜津子(たにぐち なつこ)

4月より呼吸器内科で勤務させていただいている谷口 菜津子です。
札幌出身で、かなり前にも1年間こちらの病院で働かせていただきました。
ここ数年は一般内科としての診療が多かったため、呼吸器科の専門診療に慣れるまで、少しお時間を頂くかもしれませんが、頑張りますので何卒よろしくお願いいたします。

01

消化器内科　池田 明洋(いけだ あきひろ)

3年目の池田 明洋と申します。当院での2年間の初期研修を経て、引き続き消化器内科で勤務させて頂いております。
医師になるまでには様々な紆余曲折があり、徒に齢ばかり重ねてしまいましたが、この道ではまだまだ若輩者です。至らない点も多々あるかと思いますが、地域に少しでも貢献できるよう日々精進して参ります。
よろしくお願い致します。

02

腎臓内科　楠 由宏(くすのき よしひろ)

4月から腎・膠原病センターに赴任いたしました楠と申します。
出身大学は大分大学で、大学卒業後に初期研修より北海道に参りました。
その後、北海道大学内科Ⅱへ入局し、現在に至ります。
最近は診療の中で患者の方々も腎臓の重要性を認識していただけるようになってきていることを感じており、満足いただける医療を提供できるよう努力して参ります。

03

糖尿病・内分泌内科　牧野 圭祐(まきの けいすけ)

糖尿病・内分泌内科の牧野 圭祐と申します。
当科では糖尿病を中心に、甲状腺疾患等の内分泌疾患の診療を行っています。
初心を忘れず患者様お一人お一人に対して丁寧な診察を心がけ、地域医療推進に貢献できればと考えています。
皆様に御相談させて頂く機会も多々あると思いますが何卒宜しくお願い致します。

04

小児科　本庄 遼太(ほんじょう りょうた)

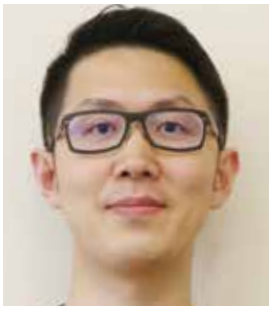

北海道病院では5年前にも働かせて頂いておりました。
今回の赴任にあたり皆に変わらず温かく迎え入れて頂き大変有難いのですが、再会した皆様には笑顔と共にもれなく「太ったね」との言葉を頂いてしまいました。
外見の成長は十分感じてもらえましたので、今後は内面も成長したと言って頂けるように一所懸命頑張りたいと思います。
どうぞ宜しくお願いします。

05

外科　藤居 勇貴(ふじい ゆうき)

はじめまして。
4月よりJCHO北海道病院の外科診療を担当する藤居と申します。
昨年までは新札幌のJCHO北辰病院で働いていました。
生まれは東京で、沖縄でも5年間働いていたことがあります。
それぞれの土地のよいところを盛り込みながら、安全で信頼される医療を提供できるよう努力しますので、宜しくお願いします。

06

泌尿器科　前鼻 健志(まえはな たけし)

札幌医科大学泌尿器科から赴任して参りました、前鼻 健志(まえはな たけし)と申します。
地域医療支援病院として、泌尿器科医という立場から、患者さん、地域の施設・皆さんのお役に立てるよう診療して参ります。
最新の手術治療や抗がん剤治療も専門に行っています。
また泌尿器科ではなじみの少ないところではありますが、腎移植、内分泌疾患、男性不妊の相談も行っておりますので泌尿器科に関する事は何でもお気軽にご相談ください。

07

皮膚科　神谷 詩織(かみや しおり)

4月から皮膚科に赴任しました神谷 詩織と申します。
3月までは札幌医大で勤務しておりました。皮膚疾患には湿疹から悪性腫瘍まで幅広い疾患がありますが、大学での経験を活かしながら地域医療にも貢献できるようにがんばります。
丁寧な診療を行っていきたいと思っておりますので、どうぞよろしくお願いいたします。

08

地域連携相談室より
平成28年度利用状況報告

診療科別
利用状況です。
平成27年度の
利用件数は4,438件、
平成28年度の
利用件数は3,486件
です。

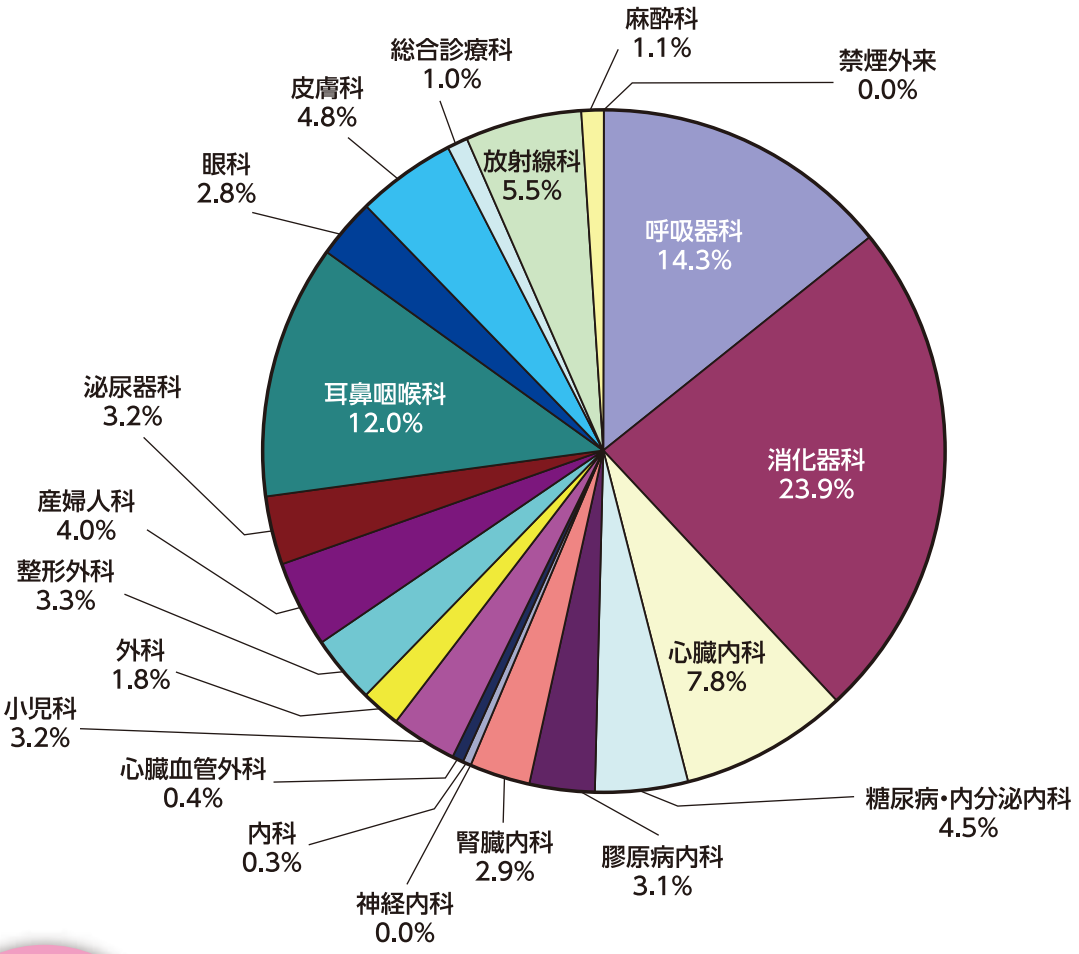

利用会員（医療機関数）

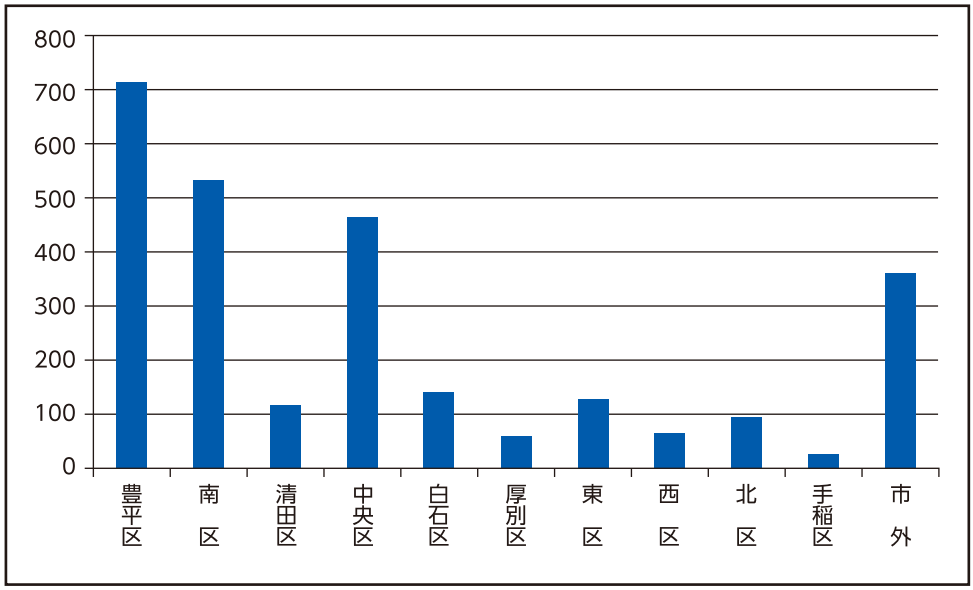

お知らせ

症例検討会のお知らせ

JCHO北海道病院では、地域の先生方との研修・交流の場として症例検討を中心とした勉強会を開催しています。

第46回 札幌南部呼吸器懇話会

日 時　平成29年6月13日(火)　18時30分～

場 所　JCHO北海道病院　3階講堂

詳細は地域連携相談室までお問い合わせください。

災害救急指定日

〈平成29年〉
6月27日(火)・7月15日(土)・7月26日(水)・8月12日(土)
8月24日(木)

※災害救急指定日は、やむを得ぬ事情により変更する場合があります。毎日の新聞紙等でご確認ください。

健康教室のご案内

当病院では、健康への正しい知識を深める機会として、毎月2週にわたって健康教室を開催しております。
医師、看護師、薬剤師、管理栄養士等が分かりやすくお話します。
どなたでも無料でご参加いただけます。

場所　外来棟1階ホスピタルモール（エスカレーター裏側）

時間　11:30～12:00

予約　予約はいりません。
どなたでも無料でご参加いただけます

※開催日など詳しくは、ホームページやチラシをご覧ください。

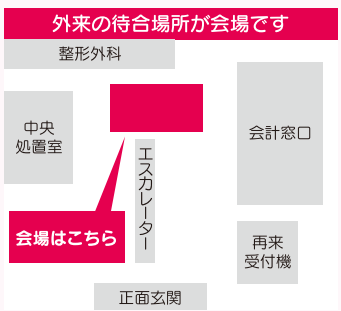

JCHO北海道病院 各科外来診療担当医師

診療科	午前・午後		月	火	水	木	金
総合診療救急科	午前・午後		長井 桂	志田 玄貴	馬場 英	谷口 菜津子	大江 真司
			牧野 圭祐		池田 明洋		
循環器内科	午前		五十嵐 康己	三神 大世	木村 銀河	木谷 俊介	前川 聡
	午後(診療1:00～)				木村 銀河		前川 聡
心臓血管外科	午前				吉田 俊人		
呼吸器内科	午前	1診	秋山 也寸史	原田 敏之	原田 敏之	長井 桂	秋山 也寸史
		2診	眞木 賀奈子	谷口 菜津子	谷口 菜津子	眞木 賀奈子	長井 桂
	午後(予約)(診療1:30～)		長井 桂(予約)		秋山 也寸史(予約)		
消化器内科	午前	1診	古家 乾	小泉 忠史	古家 乾	森川 賢一	小泉 忠史
		2診	馬場 英	定岡 邦昌	池田 明洋	定岡 邦昌	馬場 英
		3診	田口 純(予約)[化学療法]		竹内 啓(予約)[化学療法]		
腎臓内科	午前		楠 由宏		古川 將太	楠 由宏	
膠原病内科(予約)	午前			堀田 哲也(予約)		堀田 哲也(予約)	志田 玄貴(予約)
糖尿病・内分泌内科	午前	1診	井上 篤	井上 篤	井上 篤	井上 篤	井上 篤
		2診	國崎 哲	國崎 哲	牧野 圭祐	國崎 哲	國崎 哲
	午後(診療1:30～)	1診		牧野 圭祐			
		2診			牧野 圭祐		
内科	午前			大江 真司(予約)	竹内 正	大江 真司(予約)	
小児科	午前	1診	澤田 博行	古山 秀人/中島 泰志(交代診療)	大原 夕季	大原 夕季	澤田 博行
		2診	椿 淳子	椿 淳子	椿 淳子	椿 淳子	椿 淳子
					岡嶋 覚(予約)[フォローアップ] 曜日変更予定	岡嶋 覚(予約)[フォローアップ]	
	午後(診療1:30～)	一般	古山 秀人	中島 泰志		大原 夕季	中島 泰志
		慢性外来(予約)	澤田 博行(予約)[慢性・発達]	椿 淳子(予約)[内分泌]	鎌田 晃嘉(予約)[喘息・アレルギー]	中島 泰志(予約)[腎臓]	
			鎌田 晃嘉(予約)	古山 秀人(予約)[心臓]	乳児健診(予約)	河野 修(9:00～)(予約)[神経](第1・3週)	古山 秀人(予約)[心臓]
					予防接種[予約なし](受付時間0:30～2:30)		1ヶ月健診(予約)[産婦人科外来]
外科	午前	一般	敦賀 陽介	数井 啓蔵	数井 啓蔵	正村 裕紀	正村 裕紀
		乳がん検診(予約)	乳がん検診(予約)	乳がん検診(予約)	乳がん検診(予約)	乳がん検診(予約)	乳がん検診(予約)
	午後(診療2:00～)	一般					藤居 勇貴(第1・3・5週) 坂本 聡大(第2・4週)
		乳腺外来(予約)		出張医(予約)(第1・3週)			
整形外科	午前	1診	庄野 泰弘	庄野 泰弘	庄野 泰弘		交代診療(10:00～)
		2診	酒井 俊彦(10:00～)	酒井 俊彦		酒井 俊彦	寺島 理代
		3診	岩崎 美憲		岩崎 美憲	岩崎 美憲(10:00～)	
	午後(診療2:00～)					門間 太輔(上肢専門外来(手,肘,肩))(第2・4週)	
泌尿器科	午前	1診	広瀬 崇興/出張医(交代診療)	広瀬 崇興	広瀬 崇興	広瀬 崇興(10:00～)	広瀬 崇興
		2診	前鼻 健志	前鼻 健志	前鼻 健志	前鼻 健志	前鼻 健志
	午後(診療1:30～)	1診	広瀬 崇興/出張医(交代診療)			広瀬 崇興(予約)	
産婦人科	午前	1診	山田 俊	佐々木 瑞恵	小田 泰也	小山 貴弘(初診)	山田 俊
		2診	小野寺 康全(初診)	小山 貴弘	小野寺 康全	小田 泰也(初診)	小山 貴弘(初診)
		3診	山村 満恵	小田 泰也(初診)	佐々木 瑞恵/山田 俊(初診)(交代診療)	佐々木 瑞恵(初診)	小野寺 康全
			助産師外来	助産師外来		助産師外来	
	午後(診療2:00～)	1診	山田 俊	佐々木 瑞恵			
		2診	山村 満恵(初診)	交代診療(初診)	山村 満恵(初診)	山村 満恵(初診)	交代診療(産後)
		3診	助産師外来	助産師外来	助産師外来	助産師外来	
				助産師外来		助産師外来	
眼科	午前	1診	藤尾 直樹	藤尾 直樹	藤尾 直樹	藤尾 直樹	藤尾 直樹
		2診		高橋 智恵	高橋 智恵		高橋 智恵
	午後(診療2:00～)					藤尾 直樹	
耳鼻咽喉科	午前	1診	金谷 健史	金谷 健史[紹介のみ]	交代診療	金谷 健史	金谷 健史
		2診	太田 亮[予約なし]	太田 亮		太田 亮[予約なし]	太田 亮
			市川 晴之[予約なし]	市川 晴之		市川 晴之	
	午後(診療2:00～)	1診		金谷 健史[紹介のみ]			金谷 健史
		2診		太田 亮			太田 亮
				市川 晴之			
皮膚科	午前	1診	遠藤 元宏	遠藤 元宏	遠藤 元宏	遠藤 元宏	遠藤 元宏
		2診	神谷 詩織	神谷 詩織	神谷 詩織	神谷 詩織	神谷 詩織
	午後(診療2:00～)	1診	遠藤 元宏	神谷 詩織			遠藤 元宏/神谷 詩織(交代診療)
麻酔科(ペインクリニック・予約)	午前		実藤 洋一(予約)		神田 知枝(予約)		笠井 裕子(予約)
放射線診断科	午前		杉浦 充			杉浦 充	
禁煙外来(予約)	午後(診療1:30～)		長井 桂(予約)			原田 敏之(予約)	
受付時間	《午前の受付時間》8:00～11:00(診療開始8:45～)				《午後の受付時間》0:30～3:30(診療開始は各診療科欄に記載)		

担当医師・診療時間について変更になる場合もございます。

JCHO北海道病院

〒062-8618 札幌市豊平区中の島1条8丁目3-18
TEL 011-831-5151(病院代表)
URL http://hokkaido.jcho.go.jp
https://www.facebook.com/jchohok

〈医療機関専用：地域連携相談室直通〉
TEL 0120-515-830　FAX 011-815-1005

↑QRコード読込で病院ホームページへ